

入れ歯を引っ掛けていた歯が
ぐらぐらになった

70代 女性

初診時CT

The screenshot displays a dental CT software interface with the following components:

- Top Panel:** GALAXIS / GALILEOS Implan [0:14:49] - プランニングなし. Includes menu options: ワークスペース, 画像, 分析, 表示, 計画, インプラント, ヘルプ.
- Left Panel (Panorama):** Titled "パノラマ", showing a panoramic radiograph. A red circle highlights a broken tooth, with overlaid text: "今まで義歯を支えていた歯が折れてしまいぐらぐらになってしまった". Purple arrows point to the lower jawbone. A scale bar of 1 cm is present.
- Right Panel (3D):** Titled "3D", showing a 3D reconstruction of the skull and teeth. A yellow box highlights the area of interest. A scale bar of 1 cm is present.
- Bottom Panels (Cross-sections):** Titled "縦線方向断面", "横断面", and "軸断面", showing different views of the jawbone. Each panel includes a 1 cm scale bar.
- Right Side Panel:** Contains navigation and analysis tools, including a "検索" (Search) section with icons for various dental procedures.
- Bottom Right Panel:** A list of search results: 検査結果, 神経, OAD/CAM, インプラント, 外科手術.

The Windows taskbar at the bottom shows the system tray with the date 2017/04/27 and time 11:39, and the Sirona logo.

初診時



ミラー像



ミラー像



CTにてインプラント計画

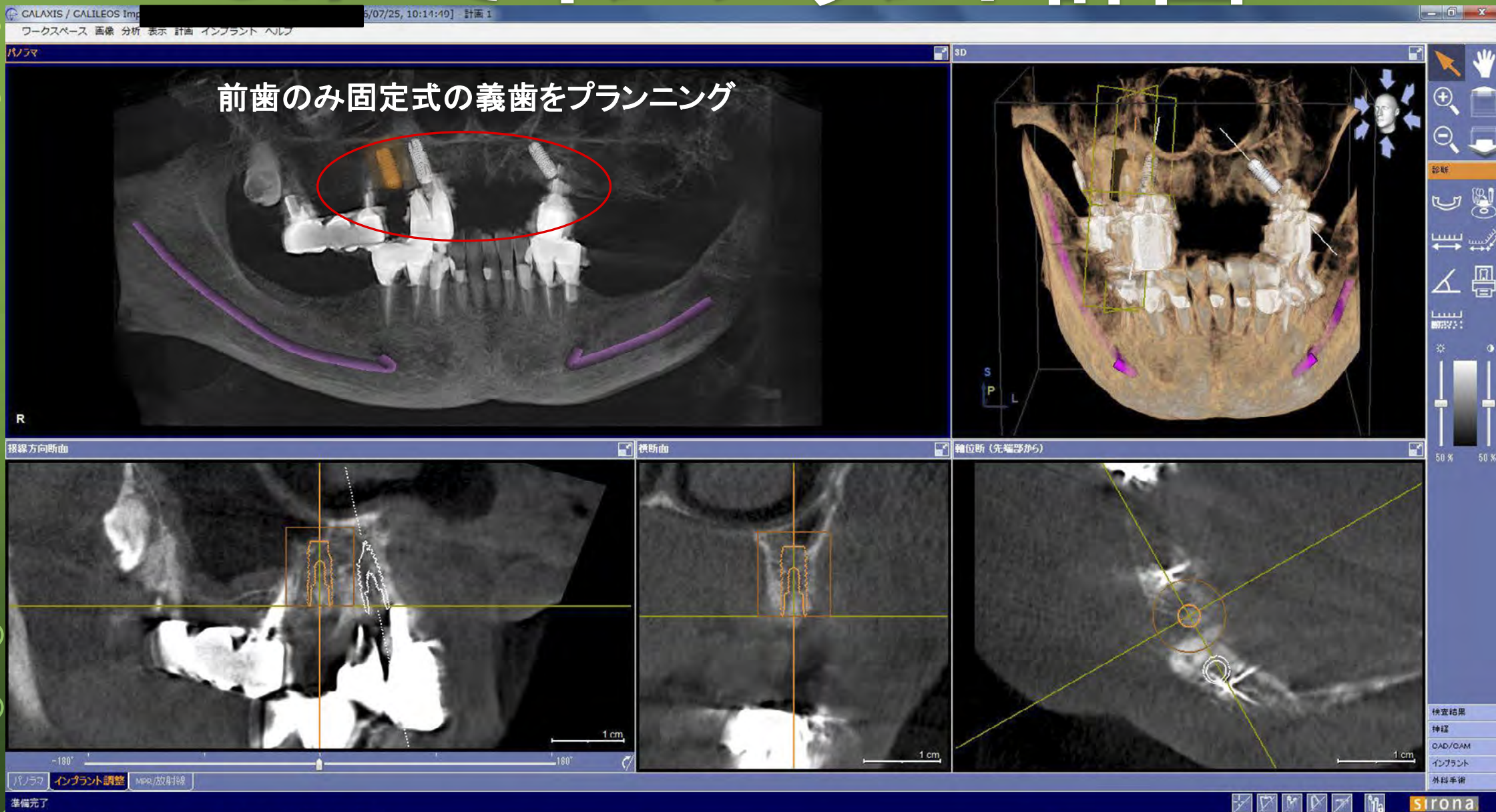

右上1本

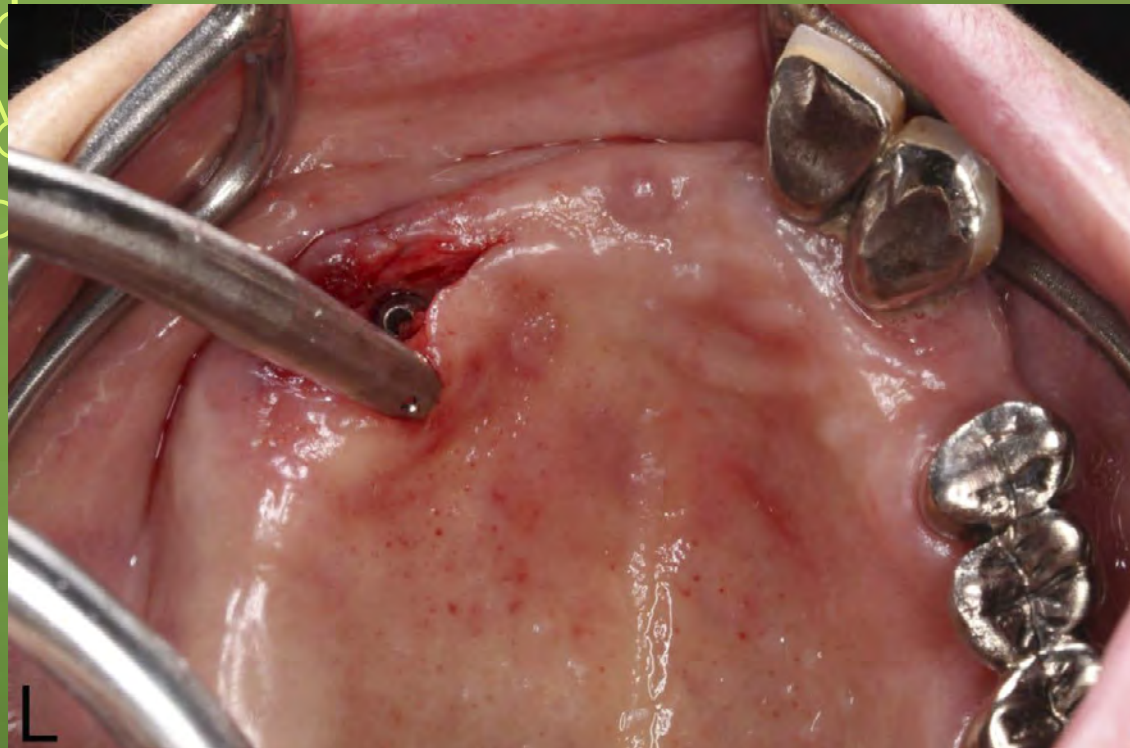

ミラー像

左上2本

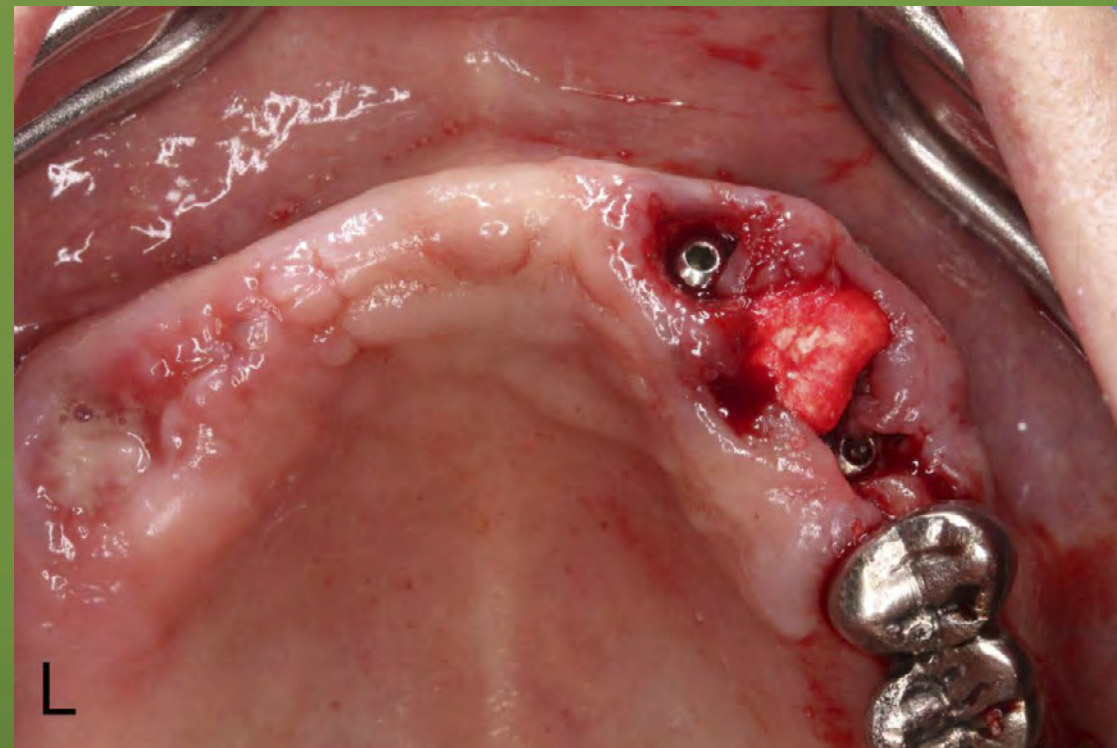

ミラー像

抜歯後即時埋入

歯を抜いたその日に埋入

- 低侵襲のオペ
- 完成までの期間の短縮

仮歯



ミラー像

一定期間仮歯で慣れていただき
歯の形、色、
噛み合わせなどの調整をします



完成



ミラー像



下顎の茶色い部分のご紹介頂きました
保険医療機関にて治療をしていく予定です。



ミラー像

完成

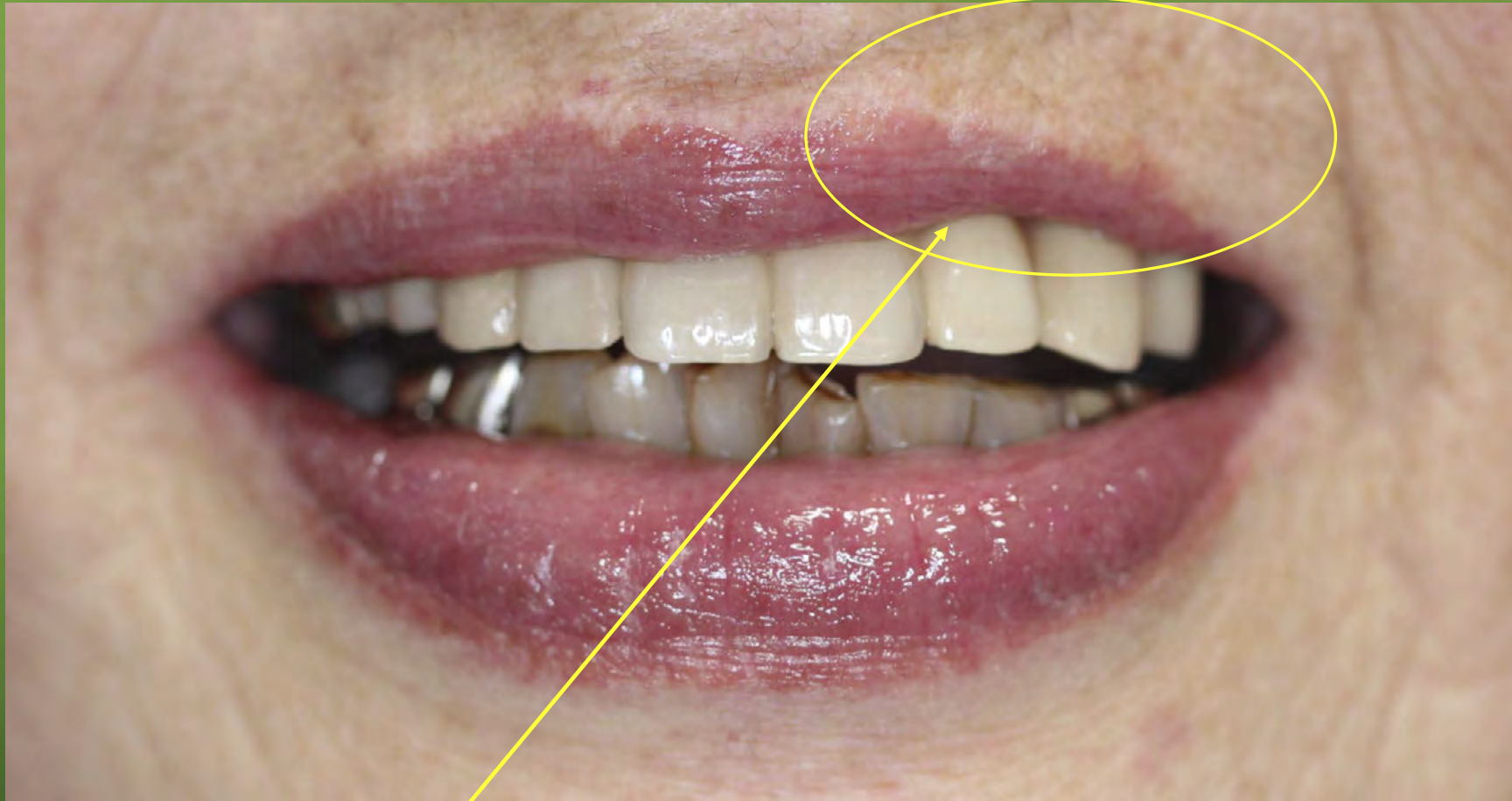

歯を入れたことによりハリができ、
偏った唇やシワが1ヶ月ほどで無くなります

レントゲン写真

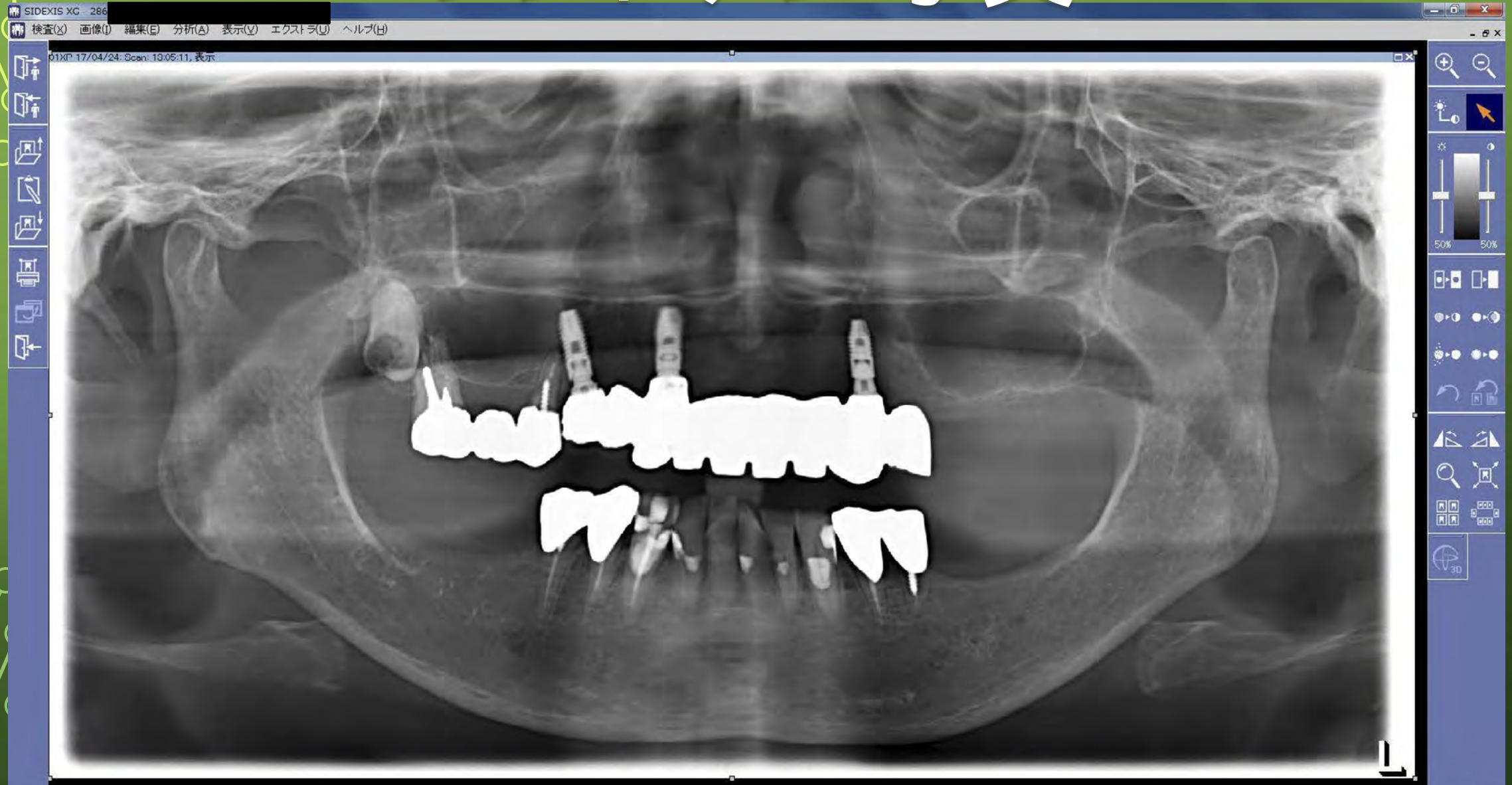

準備完了

sirona